new
Nişantepe
ÇEKMEKÖY

new
Nişantepe
ÇEKMEKÖY

Bana bir masal anlat baba
heryer yemyeşil orman olsun
tertemiz hava
içimize bol oksijen dolsun

Koşup oynayalım birlikte
içinde ağaçlar böcekler çiçekler olsun
Güneş olsun ay olsun
Dinlediğimiz masallar kurduğumuz hayaller gerçek olsun

new Nişantepe
ÇEKMEKÖY

Çocukluğumuzdan beri hep masal gibi bir hayatın hayalini kurmadık mı?

Şehre yakın ama şehrin gürültüsünden uzak doğal hayatı ile içiçe yaşama hayalinizi gerçeğe dönüştürüyor New Nişantepe...
Sizi doğanın tüm renkleri ile karşılayacak, her bakışta farklı dünyalara taşıyacak orman en yakın komşunuz olacak.
Ormandan gelen mis gibi kokular eşliğinde güne başlayabilir veya yoğun geçen iş günlerinin yorgunluğunu eşsiz doğa manzarasıyla atabilirsiniz.

Güne mutlu başlamak için ihtiyacınız olan oksijen New Nişantepe'nin doğasında var.

new Nişantepe ÇEKMEKÖY

Birçok nitelikli projelere imza atan Mintek Yapı, tüm bilgi ve birikimini şimdi İstanbul'un en hızlı değer kazanan bölgesi Çekmeköy'e taşıyor. Dört bloktan oluşan New Nişantepe, bölgenin gözbebeği olmaya aday. Çekmeköy Nişantepe mahallesinde, Şile yolunun ve Alemdağ ormanlarının yanında, üçüncü Boğaz Köprüsü'nün bağlantı yollarının yakınında yükselmektedir.

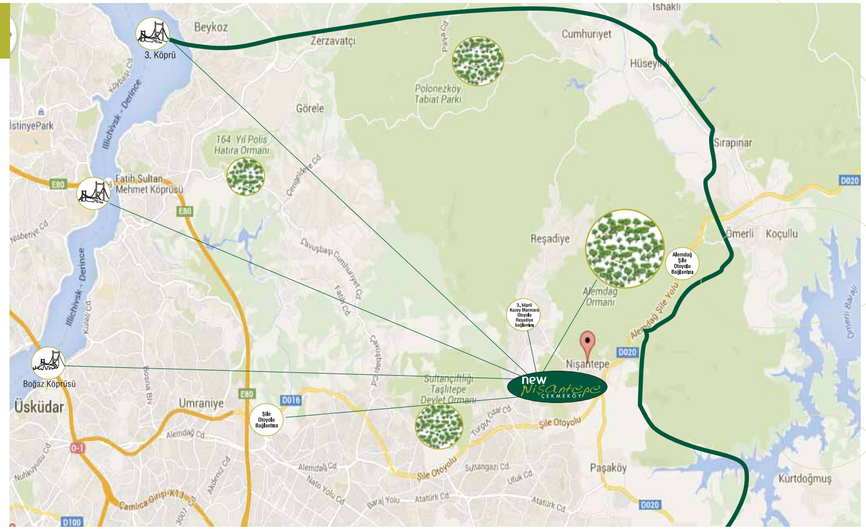

Bana bir masal anlat baba
evimiz her yere yakın olsun
içinde yağmur olsun kar olsun
kışın sıcak yazın serin olsun

Sen ve annem olsun
Evimize yakın bir okulum
Arkadaşlarım olsun
Hastalandığımda korkma baba
Doğanın içinde ama şehre yakın olsun

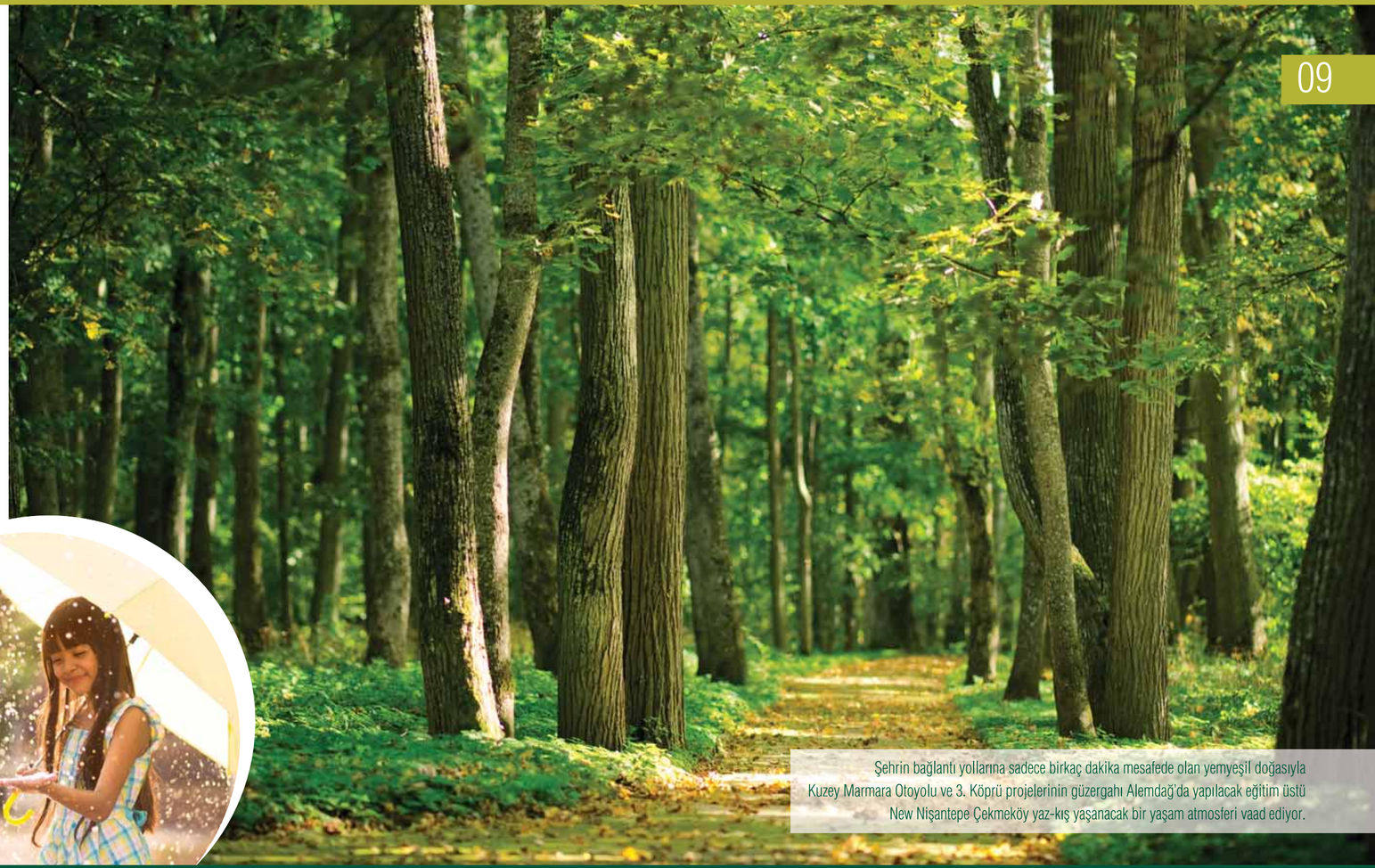

Şehrin bağlantı yollarına sadece birkaç dakika mesafede olan yemyeşil doğasıyla Kuzey Marmara Otoyolu ve 3. Köprü projelerinin güzergahı Alemdağ'da yapılacak eğitim üstü New Nişantepe Çekmeköy yaz-kış yaşanacak bir yaşam atmosferi vaad ediyor.

new Nişantepe ÇEKMEKÖY

Hem doğanın içinde yaşayıp hem de şehirde olmak mümkün mü diyenlere cevap veren bir proje New Nişantepe Çekmeköy..

Kalabalık, betonlarla çevrili kentlerin toprağa hasret insanları New Nişantepe'de buluşuyor. Doğanın içinde ama şehrin kalbinde...
Konumu ve tarzıyla farklı bir proje olan New Nişantepe; İstanbul'un en hızlı gelişen ilçesi Çekmeköy'ün en değerli arsalarından birinde yapılıyor.
Trafik ve yol gürültüsü olmayan ancak çok kolay ulaşılabilen bir konumda yer alıyor.

Özyeğin Üniversitesi'ne 5 dk.

SEV Amerikan Koleji'ne 5 dk.

Muhittin ve Fatma Tatar Devlet Hastanesi'ne 10 dk.

Sabiha Gökçen Havalimanı'na 15 dk.

3. köprü Kuzey Marmara Otoyolu Reşadiye bağlantısına 5 dk.
Asya yakası girişinde bulunan 240 m. uzunluğundaki Viyadük 33, 3. köprü'den gelen araç trafiğini Reşadiye-Alemdağ Çekmeköy istikametinden geçerek, Fatih Sultan Mehmet Köprüsü'ne gidiş için TEM'e bağlayacak.

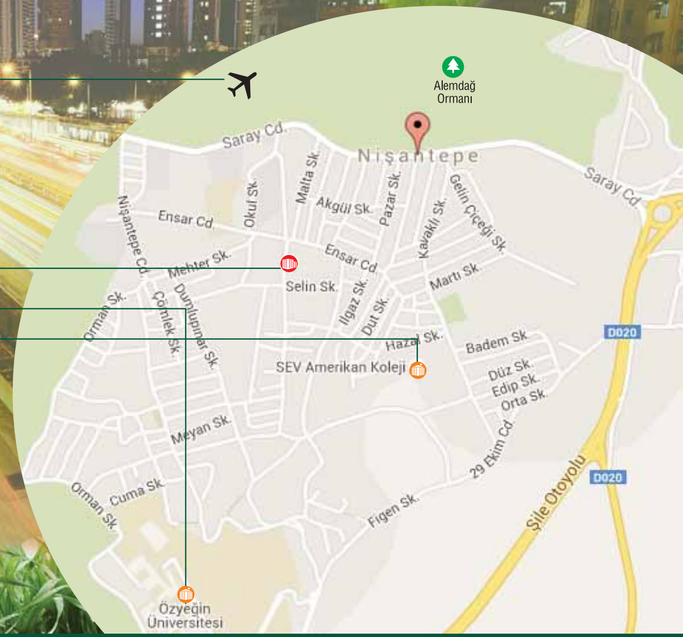

Bana bir masal anlat baba
doğanın içindeki evimizde
meyve ağaçları olsun
kuş sesleri ile dolsun

Toprağın rengi elimizde
Kokusu içimize dolsun
Doğanın nefesi üstümüzde
Sesi kulaklarımızda olsun

Yeşilin her tonu hayatınızda...
New Nişantepe'de meyve ağaçlarından oluşan doğal alanları ile nefes alan binalarda yaşamanın tam vakti!
Çocuklarınız dört duvar arasına sıkışıp kalmadan doyasıya ve sağlıklı bir ortamda yaşayıp, oyun oynayıp vakit geçirebilecekler.

new Nişantepe ÇEKMEKÖY

Çocukları ve içinde daima çocuk olanları unutmadık..

Onlarda bir gün bizler gibi doğayla baş başa; Toprakla, yaprakla, çiçekle, böcekle, güneşle, yağmurla, karla yaşadık çocukluğumuzu diyebilsinler.

Çocuklarımız her zaman önceliğimiz. Çocuk oyun alanları ile zenginleştirilen projemizde çocuklarında kendilerine vakit ayırabilecekleri özel bir alanları olacak.
New Nişantepe Çekmeköy onlar için adeta bir masal dünyası.

new Nişantepe ÇEKMEKÖY

Tabiatın bir parçası olun...

Balkon veya bahçenizi pozitif enerji ile doldurun.
Mevsimlerin keyfini çıkarmanız için ille de geniş balkonlara, kocaman bahçelere, teraslara ihtiyacınız yok. Eğer gerçekten isterseniz bahçe katınızdaki alanı peyzaj mimarımızla birlikte siz de çiçeklerden alacağınız ilhamla kendi cennetiniz haline getirebilirsiniz.

Kendi peyzajınızı kendiniz belirleyin... Birlikte yapalım!

new Nişantepe ÇEKMEKÖY

Doğa üzerine kurulu New Nişantepe, açık havuz alanıyla yaşamınıza huzur katacak...

New Nişantepe, estetik mimarisiyle Çekmeköy Nişantepe'nin nadir yapılarından biri olurken, iç mimarisinde de doğal ve minimal çizgiler taşıyan projede yaşam alanınız, doğal alanınız olacak. Yüksek kalite kendini gündelik hayatınızın her anında gösterecektir.

Bu projede, herkesin hayaline göre bir yaşam var. Sosyal alanda yer alan açık yüzme havuzu da, yaşam kalitenizi yükseltmek için düşünüldü.

Bana bir masal anlat baba
benim eğlendiğim kadar
sende eğlen
sende mutlu ol bu masalda

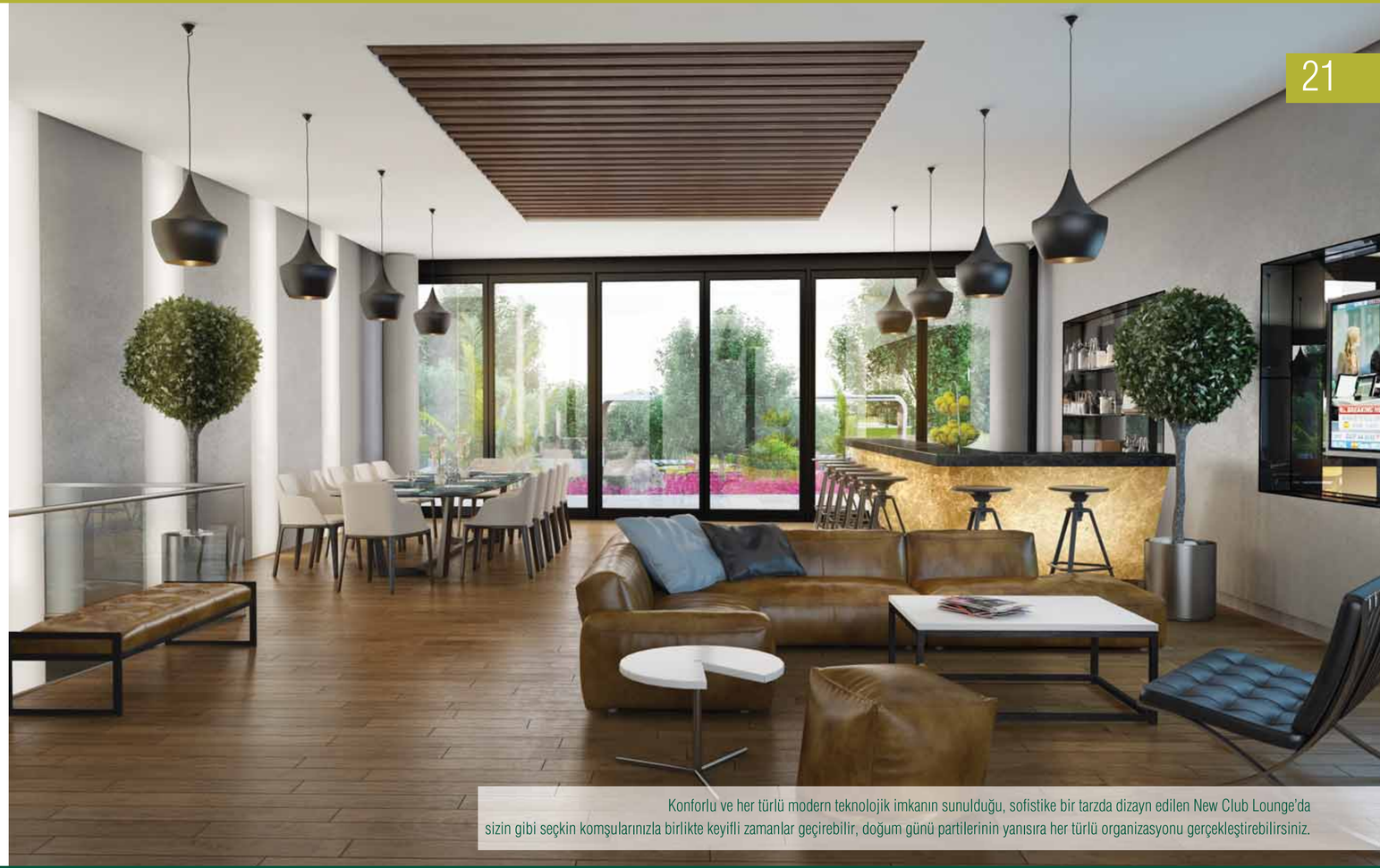

Konforlu ve her türlü modern teknolojik imkanın sunulduğu, sofistike bir tarzda dizayn edilen New Club Lounge'da sizin gibi seçkin komşularınızla birlikte keyifli zamanlar geçirebilir, doğum günü partilerinin yanısıra her türlü organizasyonu gerçekleştirebilirsiniz.

new Nişantepe ÇEKMEKÖY

Spor ve sağlıklı bir yaşam, hayatınızın vazgeçilmezi olacak...

Zengin sosyal imkanlarla donatılmış New Nişantepe New Club'da hayatın sağlıklı yüzü ile tanışın...
Kendimize ayırabildiğimiz vakti en verimli ve keyifli şekilde değerlendirmek için açık havada sizler için ayrılan basketbol sahasının yanısıra, New Club'ın üst katında yemek masası, mutfak ve relaxing oturma grubunun yer aldığı loungeda keyifli zaman geçirirken, New Club'ın alt katı ise sağlıklı yaşam için fitness ve saunaya ayrıldı.

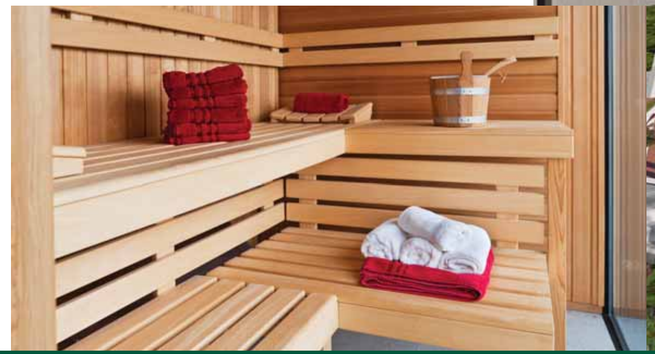

Hasan Ekşi / Mimar

Mimar Hasan Ekşi Beykent Lisans ve Yıldız Teknik Yüksek Lisans mezunudur. Hasan Ekşi çalışma hayatına 2010 yılında İstanbul Şişli'de başladı. İlk yıllarında çeşitli konut, ofis, okul, fabrika vb. projeleri tasarım, uygulama ve tadilatları gibi çeşitli mimari işler ve tasarımlar gerçekleştirmiştir. Gelir geçerlikten uzak, zamanı yakalayan tasarımları, muhitten bağımsızlaşmadan, güncel imar yönetmelikleriyle çelişmeden, çevresel entegrasyonu sağlanarak icra etmeyi hedeflemektedir. Tasarımın icrası için farklı ekonomik model alternatiflerinin oluşmasını tercih etmekte ve yapım işini finansal süreciyle birlikte değerlendirmektedir.

new Nişantepe ÇEKMEKÖY

Herşeyin en iyisi benim ailem için diyenler, New Nişantepe'de buluşacak...

New Nişantepe, hayatınızı kolaylaştırmak için günün her saatinde hizmet veren, 7/24 güvenliğinizi sağlayan ekibi ve kapalı otopark imkanı ile size yaşam keyfini sunmaktadır. Proje, sizin gibi seçkin komşularınızla birlikte zaman geçirebileceğiniz dinlenme, buluşma, yürüme alanları gibi huzur bulacağınız sosyal donatıların yanısıra, vazgeçilmez mangal keyfi ile de herkesi mutlu edecek alternatif alanlar yaratmaktadır.

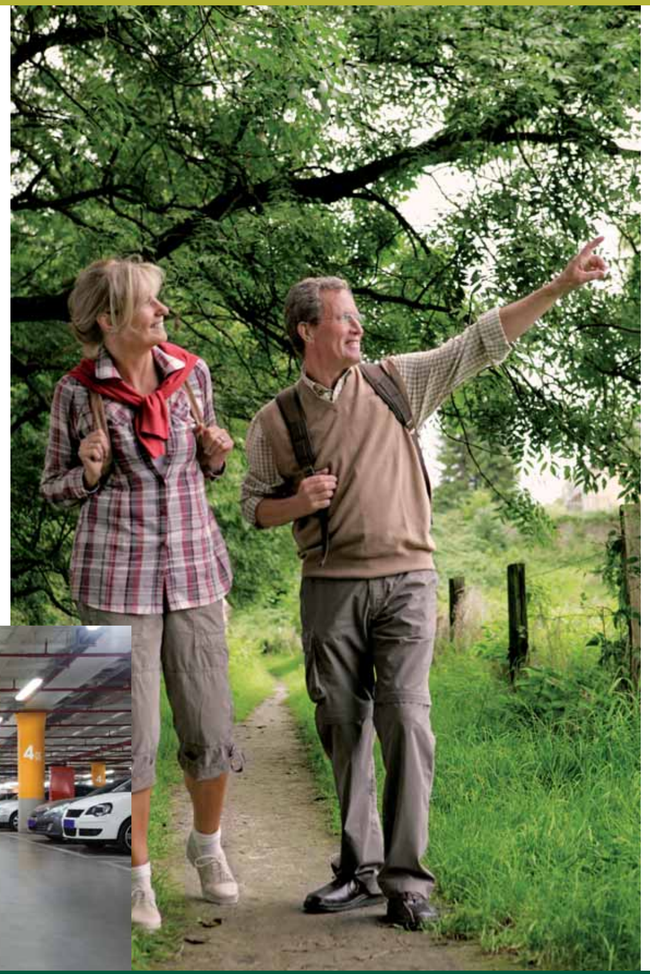

Hem şehrin içinde hem şehrin dışında hayat...

Çekmeköy'de şehrin kalabalığından uzakta, hayatın tam içinde 8.600 m^2'lik arazide % 75 yeşil alanıyla hayata geçirilen New Nişantepe, A, B, C ve D olmak üzere 6'şar katlı 4 blok şeklinde tasarlanmıştır. Toplam 153 dairenin yer aldığı projede; 1+1, 2+1, 3+1 dairelerin yanısıra her tip daire için bahçe katlı daire seçenekleri ve dubleks daireler sahiplerini bekliyor. New Nişantepe, deprem yönetmeliği'ne uygun olarak "az kat, geniş alan" prensibiyle inşa edilmektedir.

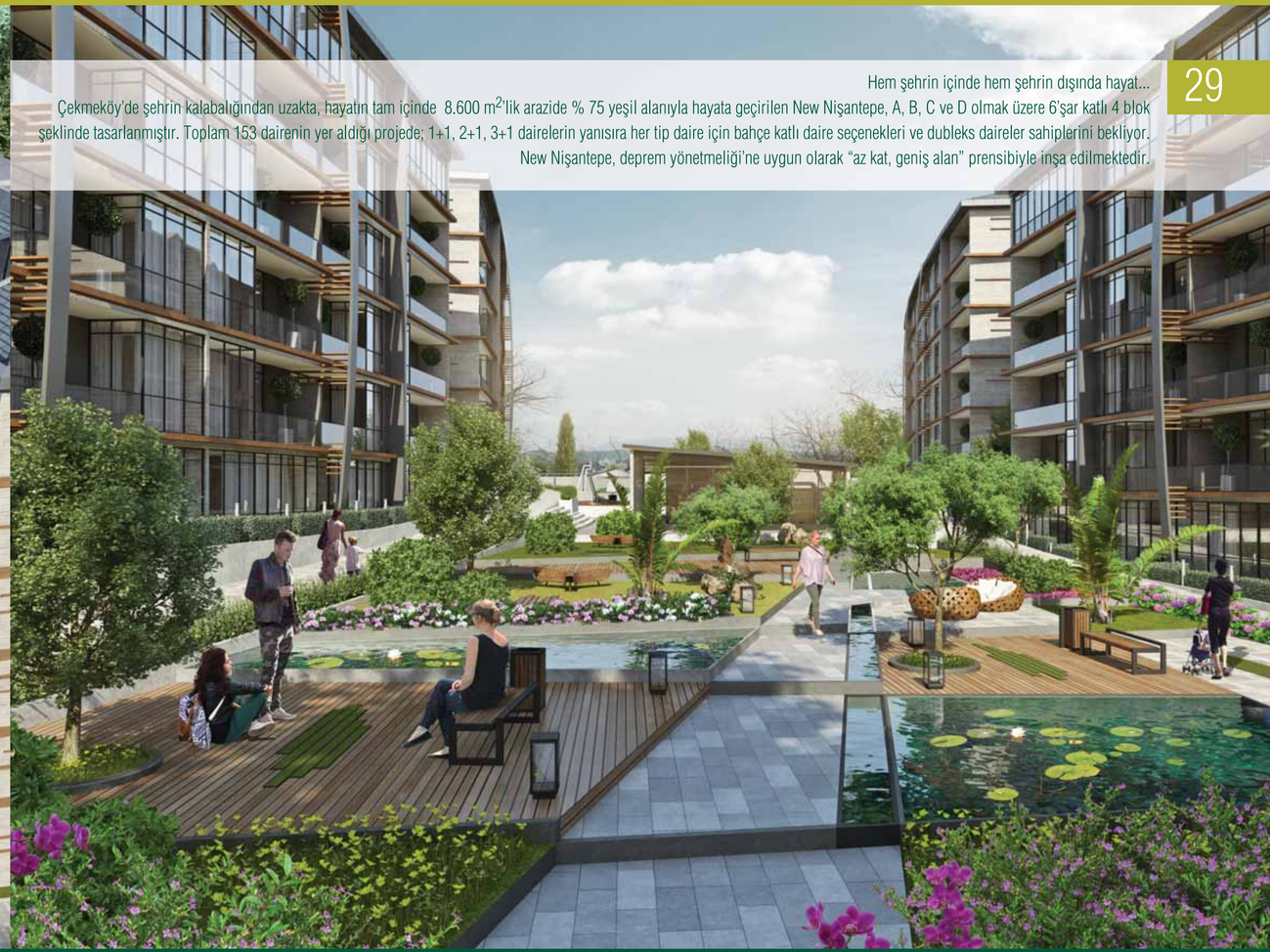

Bana bir masal anlat baba
her köşesinde
yaşamaya doyamadığımız
sıcacık bir yuvamız olsun

Yaşadığımız ev
huzurumuzun
mutluluğumuzun
adresi olsun

New Nişantepe'de sıcacık huzur dolu mekanlar sizi ve ailenizi bekliyor...

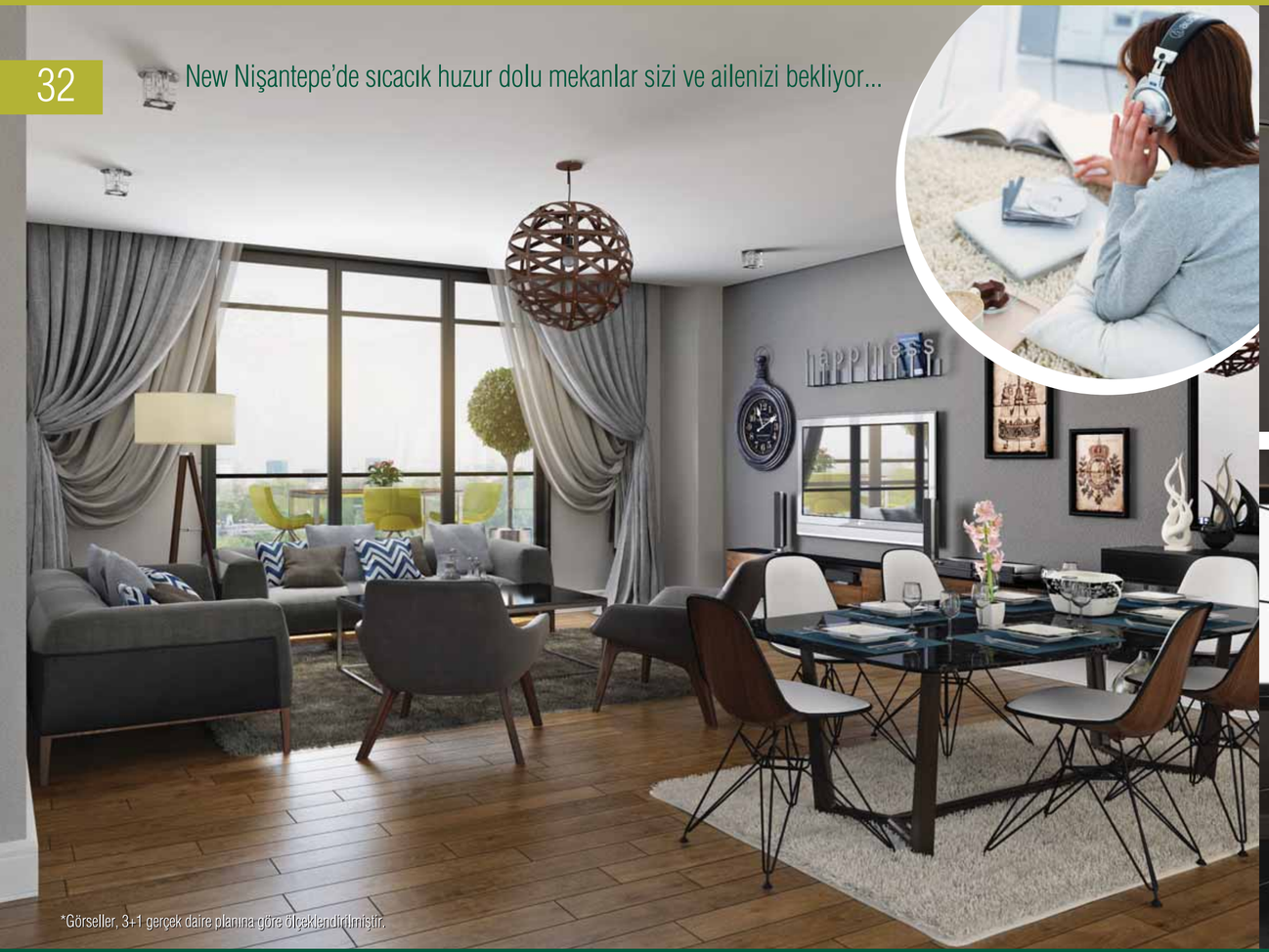

*Görseller, 3+1 gerçek daire planına göre ölçeklendirilmiştir.

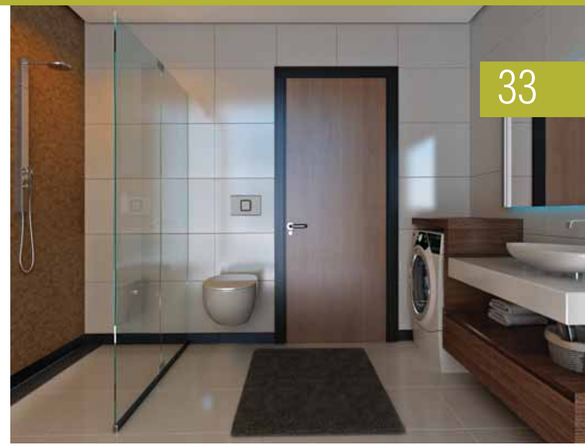

new Nişantepe ÇEKMEKÖY

A - C - D BLOKLAR

1. - 4. Normal Katlar
2+1 Daire

Salon	:	24.24 m²
Mutfak	:	10.20 m²
Antre	:	2.77 m²
Hol	:	2.09 m²
E.Yatak odası	:	12.36 m²
Yatak odası	:	9.01 m²
Banyo	:	3.75 m²
Balkon	:	5.59 m²
Toplam Net	:	70.01 m²
Toplam Brüt	:	100.11 m²

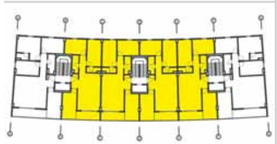

Brüt Kat	:	559.47 m²
Emsal	:	454.19 m²

new Nişantepe ÇEKMEKÖY

A - C - D BLOKLAR

1. - 4. Normal Katlar
3+1 Daire

Salon	:	27.61 m²
Mutfak	:	11.64 m²
Antre	:	3.04 m²
Hol	:	4.23 m²
E.Yatak odası	:	11.69 m²
Yatak odası	:	10.06 m²
Yatak odası	:	8.84 m²
Banyo	:	4.15 m²
Banyo	:	2.08 m²
Balkon	:	7.72 m²
Toplam Net	:	91.06 m²
Toplam Brüt	:	130.22 m²

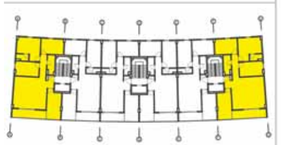

Brüt Kat	:	559.47 m²
Emsal	:	454.19 m²

new Nişantepe ÇEKMEKÖY

B BLOK

1. - 4. Normal Katlar
1+1 Daire Tip A

Mutfak+Salon	:	24.78 m²
Antre	:	2.91 m²
Hol	:	0.88 m²
Yatak odası	:	12.45 m²
Banyo	:	3.20 m²
Toplam Net	:	44.22 m²
Toplam Brüt	:	63.23 m²

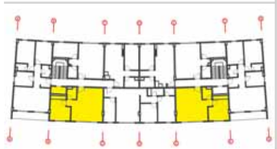

Brüt Kat	:	547.16 m²
Emsal	:	447.64 m²

new Nişantepe ÇEKMEKÖY

B BLOK

1. - 4. Normal Katlar
1+1 Daire Tip B

Mutfak+Salon	:	21.16 m²
Antre	:	2.46 m²
Hol	:	1.33 m²
Yatak odası	:	10.11 m²
Banyo	:	2.82 m²
Toplam Net	:	37.88 m²
Toplam Brüt	:	54.16 m²

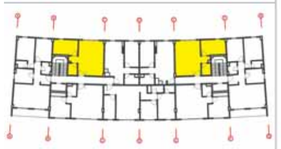

Brüt Kat	:	547.16 m²
Emsal	:	447.64 m²

new Nişantepe ÇEKMEKÖY

B BLOK

1. - 4. Normal Katlar
2+1 Daire Tip A

Salon	:	23.54 m²
Mutfak	:	7.17 m²
Antre	:	2.91 m²
Hol	:	4.00 m²
E.Yatak odası	:	12.42 m²
Yatak odası	:	9.62 m²
Banyo	:	3.37 m²
Banyo	:	2.02 m²
Balkon	:	7.85 m²
Toplam Net	:	72.90 m²
Toplam Brüt	:	104.24 m²

Brüt Kat	:	547.16 m²
Emsal	:	447.64 m²

new Nişantepe ÇEKMEKÖY

A - C - D BLOKLAR

Zemin Kat
3+1 Daire Tip A

Salon	:	32.14 m²
Mutfak	:	11.48 m²
Antre	:	3.24 m²
Hol	:	4.89 m²
E.Yatak odası	:	12.35 m²
Yatak odası	:	9.98 m²
Yatak odası	:	10.06 m²
Banyo	:	4.15 m²
Banyo	:	2.45 m²
Toplam Net	:	90.74 m²
Toplam Brüt	:	129.75 m²
Bahçe	:	15.73 m²
Bahçe Dahil Brüt	:	145.48 m²

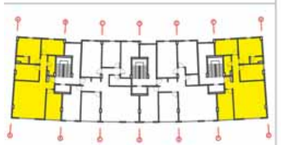

Brüt Kat	:	559.47 m²
Emsal	:	439.19 m²

new Nişantepe ÇEKMEKÖY

A - C - D BLOKLAR

5. Kat
3+1 Dubleks Daire

Alt Kat		
Salon	:	27.34 m²
Mutfak	:	10.71 m²
Antre	:	3.04 m²
Hol	:	2.77 m²
Yatak Odası	:	12.36 m²
Yatak Odası	:	9.85 m²
Banyo	:	3.82 m²
Üst Kat		
Yatak Odası	:	15.87 m²
Hol	:	3.75 m²
Banyo	:	4.36 m²
Teras	:	7.93 m²
Toplam Net	:	101.80 m²
Toplam Brüt	:	145.57 m²

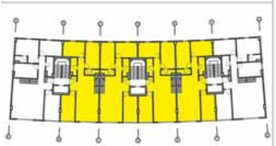

Brüt Kat	:	559.47 m²
Emsal	:	454.19 m²

ALT KAT

ÜST KAT

new Nişantepe ÇEKMEKÖY

A - C - D BLOKLAR

5.Kat
4+1 Dubleks Daire

Alt Kat		
Salon	:	35.29 m²
Mutfak	:	11.48 m²
Antre	:	3.04 m²
Hol	:	4.23 m²
Yatak odası	:	14.02 m²
Yatak odası	:	10.06 m²
Yatak odası	:	8.84 m²
Banyo	:	4.15 m²
Üst Kat		
Yatak Odası	:	14.71 m²
Hol	:	5.00 m²
Banyo	:	4.36 m²
Teras	:	11.30 m²
Toplam Net	:	126.48 m²
Toplam Brüt	:	180.86 m²

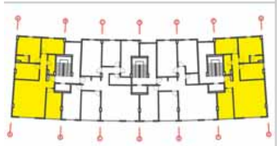

Brüt Kat	:	559.47 m²
Emsal	:	454.19 m²

Alt Kat

Üst Kat

MEYVE BAHÇESİ VE BARBEKÜ ALANI
HAVUZ
NEW CLUB
Lounge
Fitness
Sauna
BAHÇE KATLARI
ÇOCUK PARKI
OTOPARK GİRİŞ
SİTE GİRİŞİ
OTOPARK ÇIKIŞ
BASKETBOL SAHASI
DİNLENME ALANLARI

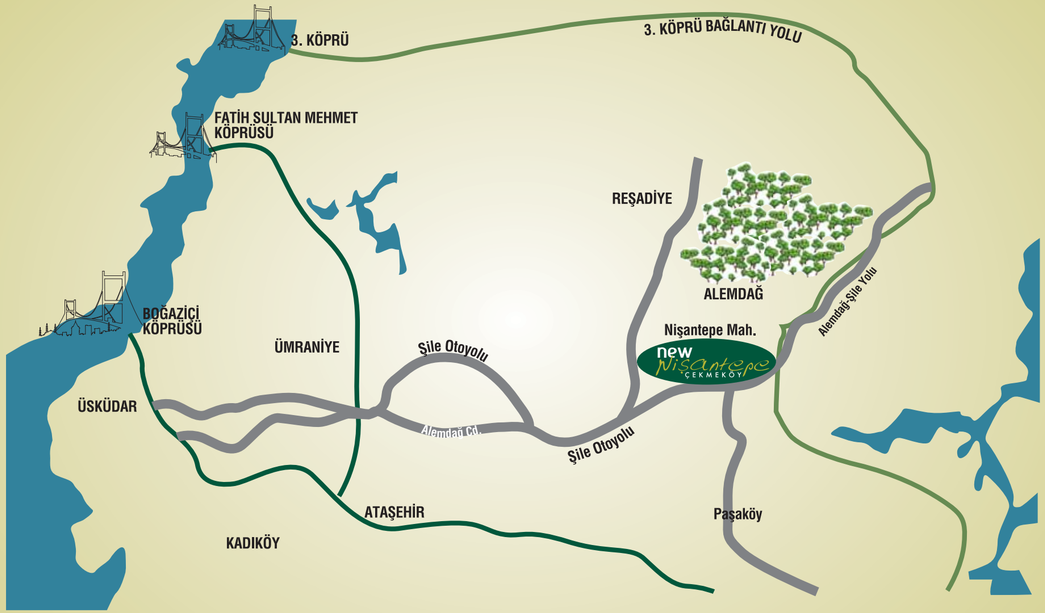
3. KÖPRÜ
3. KÖPRÜ BAĞLANTI YOLU
FATİH SULTAN MEHMET KÖPRÜSÜ
REŞADİYE
ALEMDAĞ
BOĞAZİÇİ KÖPRÜSÜ
ÜMRANİYE
Şile Otoyolu
Nişantepe Mah.
new Nişantepe ÇEKMEKÖY
Alemdağ-Şile Yolu
ÜSKÜDAR
Alemdağ Ck.
Şile Otoyolu
ATAŞEHİR
Paşaköy
KADIKÖY

NEW NİŞANTEPE PROJESİ TEKNİK ŞARTNAMESİ

Kullanılacak tüm malzeme ve sistemler, ilgili Türk standart ve şartnamelerine ya da konusuna göre CE vb. uluslararası normlara uygun olacaktır.

SİTE GENEL ÖZELLİKLERİ
• Site genelinde yer alan rekreatif alanlarda site peyzaj projesine uygun bitkilendirme ve süs havuzları yapılacaktır. • Sitede 1 adet açık yüzme havuzu olacaktır.
• New Club :Fitness , saunalar , giyinme ve dinlenme alanları ve duşlardan oluşan kapsamlı bir sosyal tesis inşa edilecektir. Ayrıca aktivite alanı olarak profesyonel mutfak, oturma ve yemek alanı inşaa edilecektir.
• Tüm ortak alanlar ve kör noktalar 24 saat kapalı devre kamera sistemiyle gözlenecek şekilde donatılacak ve 24 saat güvenlik hizmeti olacaktır. • Sitede bodrum katta kapalı otopark alanı mevcut olacaktır.

BİNA ÖZELLİKLERİ
• Bina cephesi tamamen bina görsellerine uygun şekilde imal edilecektir.
• **Paratoner Tesisatı:** Binanın etrafındaki binalara olan mesafesine ve yüksekliğe göre yapılacak teknik hesaplama ile belirlenecek koruma alanına piezzo iletkenli uygun aktif tip yakalama ucu projesine uygun olarak en yüksek binanın en üst dış noktasına çatı direği üzerinde montajı yapılacaktır.
• **Telefon:** Ankastre sistem kurulacaktır .Dairelerde tüm odalara hat çekilecektir.
• **TV-Uydu Sistemi:** Sitede 3'lü merkezi uydu anten sistemi kurulacaktır. Normal yayın yapan Tv kanalları doğrudan,uydu yayınları ise receiver desteğiyle izlenebilecektir.Uydudan dairelere 1. Sınıf kablo ile yayın taşınacaktır.
• **Görüntülü İnterkom Sistemi:** Daire içi interkom cihazı ve kapı dışında zil butonu ile güvenlik odasındaki ana sisteme entegre ve apartman site danışma güvenlik elemanı ve apartman kapısı ile bağlantı (görüntülü) bir sistem oluşturulacaktır.
• **CCVT-Kapalı Devre Kamera Sistemi:** Tesiste bulunan güvenlik arz eden tüm noktalar binalara ait güvenlik odasından izlenebilecektir. Ana giriş-çıkışlar, otopark giriş-çıkışları, merdiven çıkışları, Kritik noktalar vs. güvenlik odasındaki cctv merkezinden izlenecektir. Tesis merkezi güvenlik odasındaki sisteme tali sistemler entegre olunacaktır.
• **Jeneratör:** Sitede ortak alanlar için bir jenaratör tesis edilecektir.
• **Yangın Sprinkler Sistemi:** Binada otoparklarda yangın anında devreye giren sprinkler (yağmurlama) sistemi tesis edilecektir.
• **Havalandırma Sistemi:** Projeye uygun şekilde kanal tipi havalandırma sistemi yapılacaktır.

BETONARME-TAŞIYICI SİSTEM
• TSE ve Son Deprem Yönetmeliği'ne uygun olarak radye temel üzerine konvansiyonel kalıp olarak inşaa edilecektir. • Kullanılacak Beton sınıfı TSE'e uygun C30 sınıf hazır beton dökülecektir.
• Kullanılacak inşaat çeliği TSE belgeli ST3A sınıfı nervürlü demir olacaktır. • Dış duvarlar gazbeton veya izo tuğladan imal edilecektir

SU SES VE ISI YALITIMI
• Tüm bina cephesinde min. 5 cm EPS sistemli mantolama yapılacaktır. Temellerde ve bina bodrum perdelerinde su izolasyonu azami özen gösterilerek yapılacaktır.Ayrıca binanın tüm su ile temasta olan noktalarına çeşitli tekniklerle su ve ses yalıtımı yapılcaktır.

DOĞRAMALAR
• Doğramalar; TSE belgeli, ısı ve ses izolasyonlu, çift camlı, 1. Sınıf, cephe renkleriyle uyumlu mimimum 70 mm kalınlığında PVC doğrama olacaktır

İÇ KAPILAR
• Daire iç kapıları, diğer malzemelerle uyumlu MDF üzeri PVC kaplama veya ahşap kaplama kapı olacaktır.

DIŞ KAPILAR
• Daire giriş kapıları TSE belgeli, ahşap görünümlü veya daire renkleriyle uyumlu çelik kapı olacaktır

SIVA VE BOYA İMALATLARI
• Duvarlar alçı sıva üzeri saten çekilerek su bazlı 1. Sınıf boya olacaktır.

ISLAK ZEMİNLER
• Islak zeminlerde daire içi ile uyumlu, 1.Sınıf kalitede, modern çizgide olan seramikler kullanılacaktır

SALON VE ODA ZEMİNLERİ
• Zemin döşemeleri derzli modern görünümlü laminant parke olacaktır.

ANTRE, KORİDOR VE HOL ZEMİNLERİ
• 1. Sınıf seramik güncel estetik anlayışına uygun yer kaplaması kullanılacaktır.

BİNA ÇATISI
• Çatı çelik konstrüksiyon üzeri ahşap OSB vidalanarak karkası imal edilecektir. Isı ve su yalıtımı yapılacak ve kaplama malzemesi olarak metal kenet ve shingle sistemi karma olarak kullanılarak estetik bir uygulama yapılacaktır.

BANYO VE MUTFAKLAR
• Banyolarda banyo dolabı, tezgah üstü lavabo, 1. sınıf armatürler ve vitrifiyeler, gömme rezervuarlı klozet ve 1.sınıf modern çizgide olan seramikler kullanılacaktır
• Mutfaklarda membran dolap kapakları ve akrilik tezgah olacaktır. Tüm çekmece ve dolaplar frenli mekanizma sistemli olacaktır. • Mutfaklarda ankastre ürünler (fırın, ocak ve davlumbaz) bulunacaktır.

VİTRİFİYELER ve ARMATÜRLER
• Tüm armatür ve vitrifiyeler 1. Sınıf TSE'li olacaktır. Armatürler mix tipi olacaktır. WC'lerde su tasarruflu Gömme rezervuar kullanılacaktır. Her dairede banyolarda duşakabin yapılacaktır.

ISITMA
Binada merkezi sistem ısıtma sistemi kurulacaktır. Pay ölçerli sistemi ile dairelerde kullanım taksim edilecektir. Tüm dairelerde yerden ısıtma sistemi ile ısınma sağlanacaktır. Ayrıca sıcak su sistemi de merkezi olarak boylerlerden sağlanıp pay ölçer sistemle faturalandırılacaktır.

SIHHİ TESİSAT
• Pis Su Tesisatı: TSE ve CE belgeli birinci sınıf PVC borulardan projesine uygun olarak döşenecektir. Çevreye duyarlılığı açısından Yağmur suyu ile pis su bağlantılarının karışmamasına maksimum derecede özen gösterilecektir.
• Temiz su Tesisatı: Bina bodrumunda yeterli miktarda su deposu tesis edilecek ve hidrofor vasıtasıyla katlara su basınçlandırılarak gönderilecektir. • Tüm dairelerde salonda klima alt yapısı tesis edilecektir.

ELEKTRİK
• Dekoratif anahtar ve prizler, özel topraklama tesisatı ve tüm dairelerde kaçak akım rölesi bulunacaktır. • Elektrik tesisat altyapısı son deprem ve yangın yönetmeliklerine uygun olarak projelendirilip imal edilecektir.
• Tüm dairelerde görüntülü diyafon sistemi olacaktır.

ASANSÖRLER
• Tüm binalarda toplam 11 adet asansör olacaktır. Asansörler yüksek hızlı, havalandırmalı ve interkom sistemli olacaktır. Asansörler kapalı otoparklara kadar inecektir.

NOT : Yüklenici firma Mintek Modern İnşaat Teknik San. ve Tic. A.Ş. iş bu teknik şartname ile proje kapsamında uygun gördüğü ürün ve sistemler ile yapım teknikleri konusunda müşterilerini bilgilendirmeyi amaçlamaktadır. İşin yapımı sırasında seçilen firmaların yeterli performansı göstermemesi, kalite denetimlerinden olumsuz sonuç alınması, ticari uygunsuzluklar veya mücbir sebepler oluşması durumunda, Mintek Modern İnşaat Teknik San. ve Tic. A.Ş. genel kaliteyi korumak kaydıyla belirtilen marka ve/veya tedarikçileri muadilleri ile değiştirme hakkını saklı tutar. Ayrıca Mintek Modern İnşaat Teknik San. ve Tic. A.Ş. projede gerekli gördüğü değişiklikleri yapma hakkını saklı tutar.

*** Bu katalogda kullanılan tüm görseller, tanıtım ve bilgi amaçlıdır. Mintek Modern İnşaat Teknik San. ve Tic. A.Ş. projelere ait mimari detaylarda ve uygulamada gerekli gördüğü değişiklikleri yapma hakkını saklı tutar.**

Mutlu sonla biten masallar, bizim gerçek hayatımız olsun.

mintek yapı

new Nişantepe ÇEKMEKÖY

444 8 328

Merkez Ofis

Barbaros Mah. Ak Zambak Sk. Uphill Court Towers
B Kule Kat: 19 D: 114 Batı Ataşehir / İstanbul
iletisim@mintek.com.tr
www.mintek.com.tr

Proje Adres

Nişantepe Mahallesi Saray Caddesi Çekmeköy / İstanbul
Tel: 0216 304 3 404
info@newnisantepe.com
www.newnisantepe.com